

# **ANÁLISIS “COBERTURA EDUCATIVA UPAV”**

RESPONSABLE DE LA COORDINACIÓN SOLIDARIA  
ÁLAMO  
LIC. JOSÉ MÁXIMO OLGUÍN MARTÍNEZ

MARZO – 2022

## Contenido:

	Pág.
I. Presentación_-----	1
II. Contenido_-----	2
III. Introducción_-----	3
IV. Glosario_-----	4
V. Simbología_-----	5
VI. Cobertura Educativa UPAV_-----	9
VII. Propuesta de Municipios _-----	12
VIII. Referencias Bibliográficas_-----	16

## Introducción

La Universidad Popular Autónoma de Veracruz, es una institución educativa que tiene como objetivo principal impartir servicios educativos de Nivel Medio Superior y Superior, de manera especial en aquellas comunidades con alto rezago educativo, es por lo anterior, que en seguimiento a las actividades sustantivas de nuestra Institución y a los datos estadísticos logrados en el año 2021, la Dirección de Planeación y Programación a través del Departamento de Estadística, presenta el siguiente análisis documental, como parte integral del “Primer Reporte Estadístico Institucional correspondiente al periodo 01-2022, con la finalidad de que en base a esta información se participe activamente en el desarrollo de acciones que motiven la planeación, evaluación y la toma de decisiones en materia de cobertura educativa.

Así mismo, con el propósito de ampliar los servicios educativos de nuestra Universidad y de continuar impartiendo programas de estudio adaptados a las necesidades educativas de cada contexto y región; se describen los Municipios del Estado de Veracruz, en los cuales se propone dar inicio a la apertura de nuevos Centros de Estudio o Propuestas Educativas, considerando el entorno geográfico, demográfico, económico, social y cultural. Así mismo, con el propósito de ampliar los servicios educativos de nuestra Universidad y de continuar impartiendo programas de estudio adaptados a las necesidades educativas de cada contexto y región; se describen los Municipios del Estado de Veracruz, en los cuales se propone dar inicio a la apertura de nuevos Centros de Estudio o sedes de Nivel Superior, considerando el entorno geográfico, demográfico, económico, social y cultural.



Teniendo en consideración la población objetivo, vías de comunicación y transporte, acceso a servicios de telecomunicaciones, espacios educativos, actividad económica, servicios para aportación, marginación y atención a población hablante de lengua indígena, se detallan los Municipios que conforman la Coordinación Solidaria de Álamo.

Identificando en primer lugar los Municipios en los que no se tiene presencia en ningún nivel educativo, marcando el contorno de color **verde** y de color **amarillo** los que ya cuentan con presencia UPAV.

## Glosario

<i>Región</i>	La limitación territorial asignada a la jurisdicción de un Coordinador Solidario, misma que está establecida en el nombramiento respectivo.
<i>Cobertura Educativa</i>	Presencia de servicios educativos de Nivel Medio Superior y Superior que imparte UPAV, en los diferentes municipios del estado de Veracruz, de manera especial en aquellas comunidades de la entidad con alto rezago educativo.
<i>Coordinación de Zona</i>	Limitación territorial asignada a la jurisdicción de un Coordinador Solidario.
<i>Coordinador Solidario</i>	Es la figura solidaria designada por el Rector mediante nombramiento, que coordina, supervisa y promueve los derechos y obligaciones de los Directores Solidarios, Asesores Solidarios y alumnos, así como el debido desarrollo de los procedimientos administrativos de la Universidad y la fundación de centros de estudios, en la región establecida en el nombramiento que se le otorgue.
<i>Servicios para aportación</i>	Bancos y tiendas de autoservicio, a través de los cuales los aprendientes pueden realizar sus aportaciones.
<i>Espacios públicos</i>	Sitios públicos con los que cuenta cada municipio: biblioteca pública, salón social, casa ejidal, casa de la cultura y auditorio municipal.
<i>Espacios Educativos</i>	Subsistemas de Nivel Medio Superior y Superior con que cuenta un Municipio
<i>Oferta educativa UPAV</i>	Se refiere a las modalidades de estudio de Nivel Bachillerato, así como a las Propuestas Educativas de Nivel Superior que se imparten en la UPAV
<i>Población Estudiantil</i>	Número de estudiantes que cursan Educación Básica (secundaria) y de Nivel Medio Superior dentro de un Municipio.

## Simbología

### Servicios para aportación



Bancos	
	Grupo Financiero BBVA Bancomer
	CITIBANAMEX Banco Nacional de México
	HSBC Holdings plc
	Grupo Financiero Banorte, S.A.B. de C.V.
	Banco Santander
	Banco del Bienestar
	Banco Azteca
	Banco BanCoppel

Tiendas de autoservicio	
	Farmacias del Ahorro
	Farmacias Guadalajara
	Farmacia Yza
	Cadena Comercial OXXO, S.A. de C.V.
	Tienda de auto servicio Grupo Modelo

Telecomunicaciones	
	Telegrafos



## Simbología

### Generalidades del Municipio

Conectividad	
	Acceso a internet
	Sin acceso a internet

Vía de acceso	
	Carretera

Niveles de marginación	
	Grado Muy Alto
	Grado Alto
	Grado Medio
	Grado Bajo
	Grado Muy Bajo

Población estudiantil	
	Población Objetivo
	Población Hablante Lengua Índigena



Espacios públicos en el municipio	
	Biblioteca Pública
	Salón Social
	Casa Ejidal
	Casa de la Cultura
	Auditorio Municipal

## Simbología

### Espacios Educativos de Nivel Bachillerato















Educación Tecnológica	
	Centro de Bachillerato Tecnológico Industrial y de Servicios
	Colegio de Estudios Científicos y Tecnológicos
	Centro de Estudios Tecnológicos del Mar
	Colegio de Bachilleres del Estado de Veracruz
	Escuela de Bachilleres Artes y Oficios
	Centro de Bachillerato Tecnológico y Agropecuario

Bachillerato General	
	Dirección General de Bachillerato
	Telebachillerato del Estado de Veracruz
	Telebachillerato Comunitario

Educación para Adultos	
	Instituto Veracruzano de Educación para los Adultos
	Instituto Nacional para la Educación de los Adultos

## Simbología

### Espacios Educativos de Nivel Superior

Universidades y Tecnológicos			
	Universidad Popular Autónoma de Veracruz		Instituto Tecnológico Superior de Zongolica
	Universidad Veracruzana Intercultural		Universidad Tecnológica del Estado de Veracruz
	Instituto Tecnológico Superior		Instituto Tecnológico Superior de Cosamaloapan
	Universidad Pedagógica Nacional		Universidad Tecnológica del Sureste de Veracruz
	Universidad Pedagógica Veracruzana		Instituto Tecnológico Superior de Jesús Carranza
	Instituto Tecnológico Superior Juan Rodríguez		Instituto Tecnológico Superior de Las Choapas
	Instituto Educativo de la Cuenca del Papaloapan		Universidad Politécnica de Huatusco
	Universidad del Golfo de México		



## “Cobertura Educativa UPAV”

Coordinación Solidaria

Álamo



Tancoco



Chinampa de Gorostiza  
Ixhuatlán de Madero  
Tamalín  
Tamiahua  
Castillo de Teayo  
Tepetzintla  
Tlalchichico



Naranjos Amatlán  
Cerro Azul  
Temapache  
Tuxpan

# Educación Media Superior

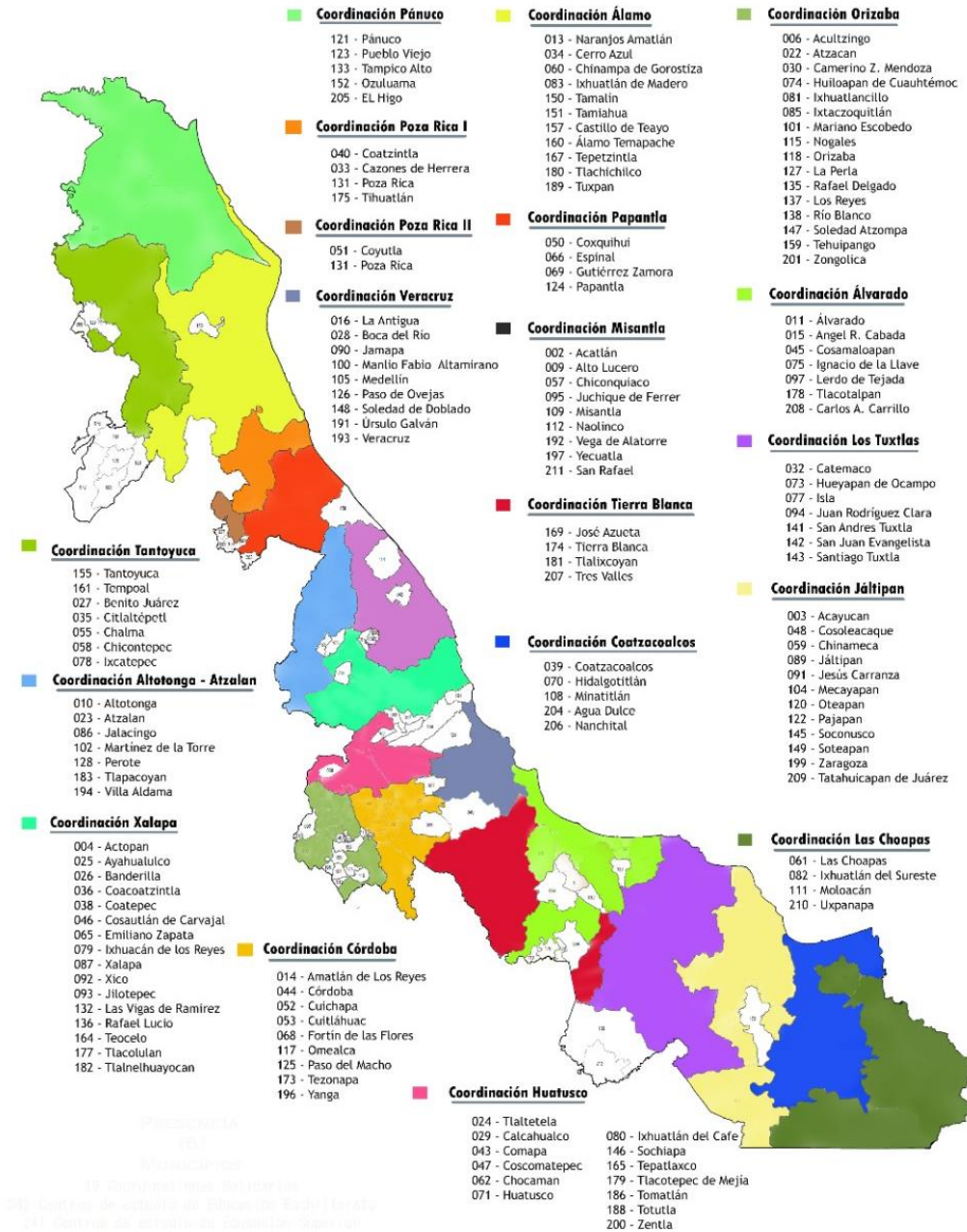

# Educación Superior

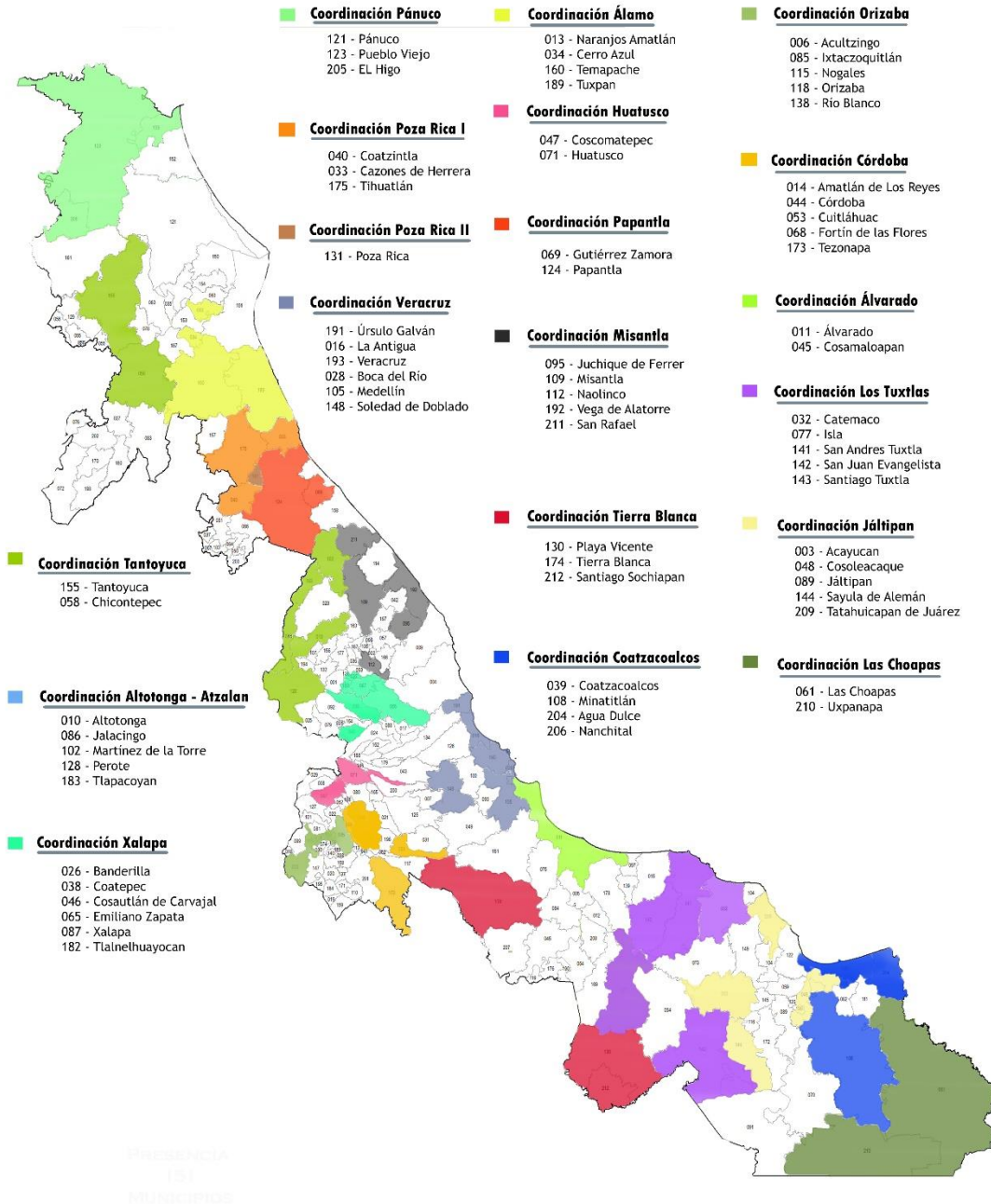

## CHINAMPA DE GOROSTIZA

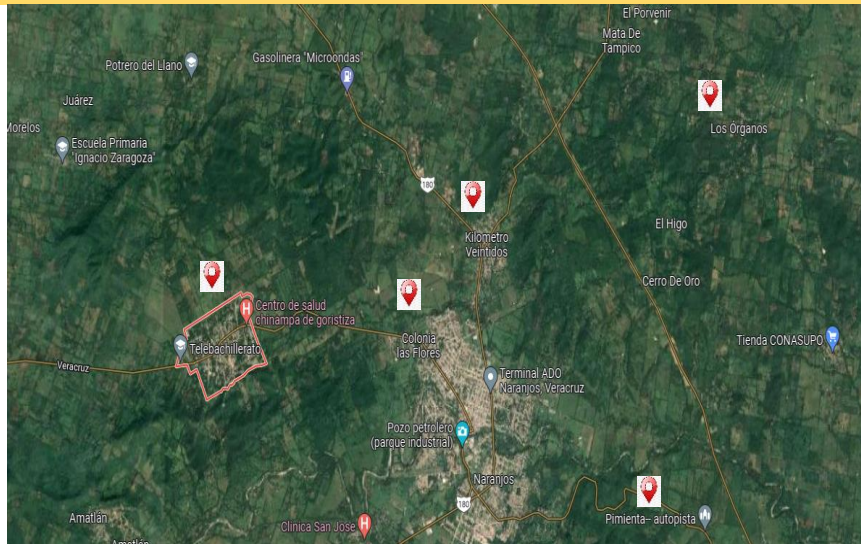

**POBLACIÓN:** 16,283 habitantes

**MARGINACIÓN:**  Grado Medio

**LENGUA:**  Huasteca

**UBICACIÓN:** Ubicado en la zona norte del Estado, dentro de la región Huasteca, con algunas irregularidades en su suelo que corresponde a la Sierra de Otontepec.

**GOBIERNO MUNICIPAL:**



**PRINCIPALES LOCALIDADES:**

- Colonia Flores
- Kilómetro Veintidós
- La Pimienta
- Los Órganos

**CONECTIVIDAD:**



**VÍA DE ACCESO:**  Carretera - Naranjos

**SERVICIOS PARA APORTACIÓN:**



**MUNICIPIOS COLINDANTES PARA APORTACIÓN:**

Naranjos  
 7.8 km - 15 min.

Bancos:



Citlaltepec  
 17.1 km – 20 min.

Bancos:



**ESPACIOS PÚBLICOS:**



Casa de Cultura  
 Han- Lich



Biblioteca  
 DGB

**POBLACIÓN ESTUDIANTIL:**



875 de Secundaria  
 503 de Bachillerato

**ESPACIOS EDUCATIVOS:**



TEBAEV



INEA



UPV Lic. en Educación

**DESARROLLO ECONÓMICO:**

Sus principales actividades son la ganadería y la agricultura.



**OFERTA EDUCATIVA:**

**Áreas del conocimiento**

Ciencias Agropecuarias y  
 Veterinaria:

Educación:

**Sugerencias**

T.S.U. Manejo Agroecológico de Sistemas  
 Pecuarios.

Educación Indígena y Educación Deportiva.



## IXHUATLÁN DE MADERO

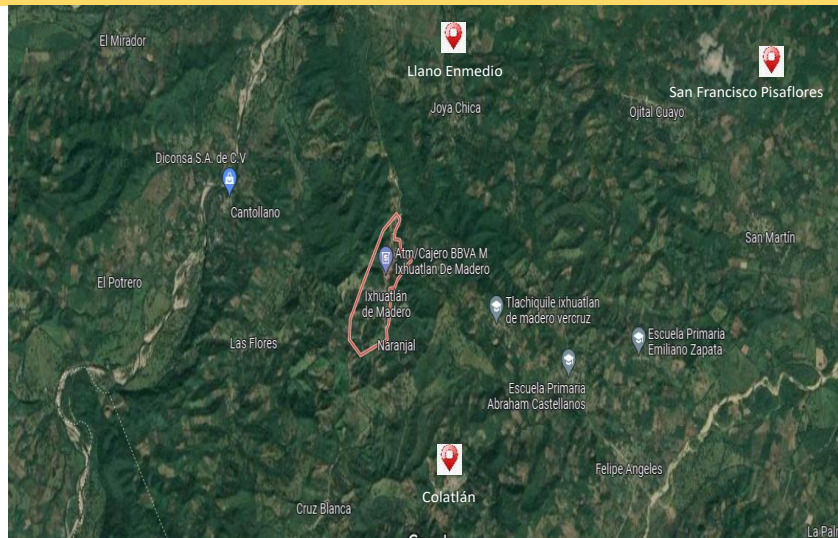

**POBLACIÓN:** 50,836 habitantes

**MARGINACIÓN:**  Grado Muy Alto

**LENGUA:**  Náhuatl y Tepehua

**UBICACIÓN:** Ubicado en la zona norte del Estado, en las estribaciones de la Huasteca.

**GOBIERNO MUNICIPAL:** 

**PRINCIPALES LOCALIDADES:**

- San Francisco Pisaflores
- Llano Enmedio
- Colatlán

**CONECTIVIDAD:** 

**VÍA DE ACCESO:**  Carretera Álamo – Poza Rica

**SERVICIOS PARA APORTACIÓN:** 

**MUNICIPIOS COLINDANTES PARA APORTACIONES:**

Chicontepec  
 57.5 km – 1 h 18 min.

Bancos:



Álamo  
 62 km - 1 h 45 min.

Bancos:



Tiendas de autoservicio:



**ESPACIOS PÚBLICOS:**



Casa de la  
 Cultura  
 Ixhuatlán de  
 Madero



Biblioteca  
 DGB

**POBLACIÓN ESTUDIANTIL:**



2,654 de Secundaria  
 1,932 de Bachillerato

**ESPACIOS EDUCATIVOS:**



TEBAEV



COBAEV - 10



CBTA - 238



IVEA – Plaza  
 Comunitaria



UPN 303  
 Subsede  
 Colatlan



UV

Lic. en Gestión Intercultural  
 para el Desarrollo  
 Lic. en Derecho con  
 Enfoque Pluralismo Jurídico

**DESARROLLO ECONÓMICO:**

Intercultural  
 Sus principales actividades son la ganadería y la agricultura.



**OFERTA EDUCATIVA:**

**Áreas del conocimiento**

- Ciencias Agropecuarias y Veterinaria:
- Ciencias Administrativas:
- Ciencias Sociales y de la Información:
- Ciencias para el Bienestar y de Servicios:
- Educación:

**Sugerencias**

- T.S.U. Manejo Agroecológico de Sistemas Pecuarios.
- T.S.U. Comercio Exterior.
- T.S.U. Medios de la Información.
- Trabajo Social, Naturopatía y Desarrollo Regional Sustentable.
- Educación Indígena.

## Referencias Bibliográficas

- Programa Estratégico Institucional de la UPAV 2019-2024.
- Informe de Actividades 2021 UPAV.
- Reporte de la Tercer H. Junta de Gobierno 2021.
- Reporte de la Segunda H. Junta de Gobierno 2021.
- Reporte de la Primera H. Junta de Gobierno 2021.
- Anuario Estadístico-Información Estadístico del Sistema Educativo Estatal.
- Reglamento Interno de la Dirección de Educación Media Superior
- Reglamento General de Coordinadores Solidarios UPAV
- Modelo Educativo UPAV
- <https://www.cuentame.inegi.org.mx>
- <https://semsys.sev.gob.mx/peoe/pe.html>
- <https://www.sev.gob.mx/v1/servicios/anuario-estadistico/consulta/>
- <http://ceieg.veracruz.gob.mx/2021/06/17/cuadernillos-municipales-2021/>
- <http://www.veracruz.gob.mx/finanzas/wp-content/uploads/sites/2/2020/02/C-Reg-Nautla-2005publ.pdf>
- <http://www.veracruz.gob.mx/desarrollosocial/indices-y-grados-de-marginacion/>
- <https://www.gob.mx/cms/uploads/attachment/file/47711/Veracruz.pdf>
- [https://sic.cultura.gob.mx/lista.php?table=centro\\_cultural&estado\\_id=30&municipio\\_id=-1](https://sic.cultura.gob.mx/lista.php?table=centro_cultural&estado_id=30&municipio_id=-1)
- <http://www.cecytev.edu.mx/index.php/planteles/>
- [https://sic.gob.mx/?table=rnbp&estado\\_id=30](https://sic.gob.mx/?table=rnbp&estado_id=30)
- [http://www.cobaev.edu.mx/planteles/mapa\\_din.php](http://www.cobaev.edu.mx/planteles/mapa_din.php)
- <http://www.aveli.gob.mx/files/2013/08/CATALOGO.pdf>